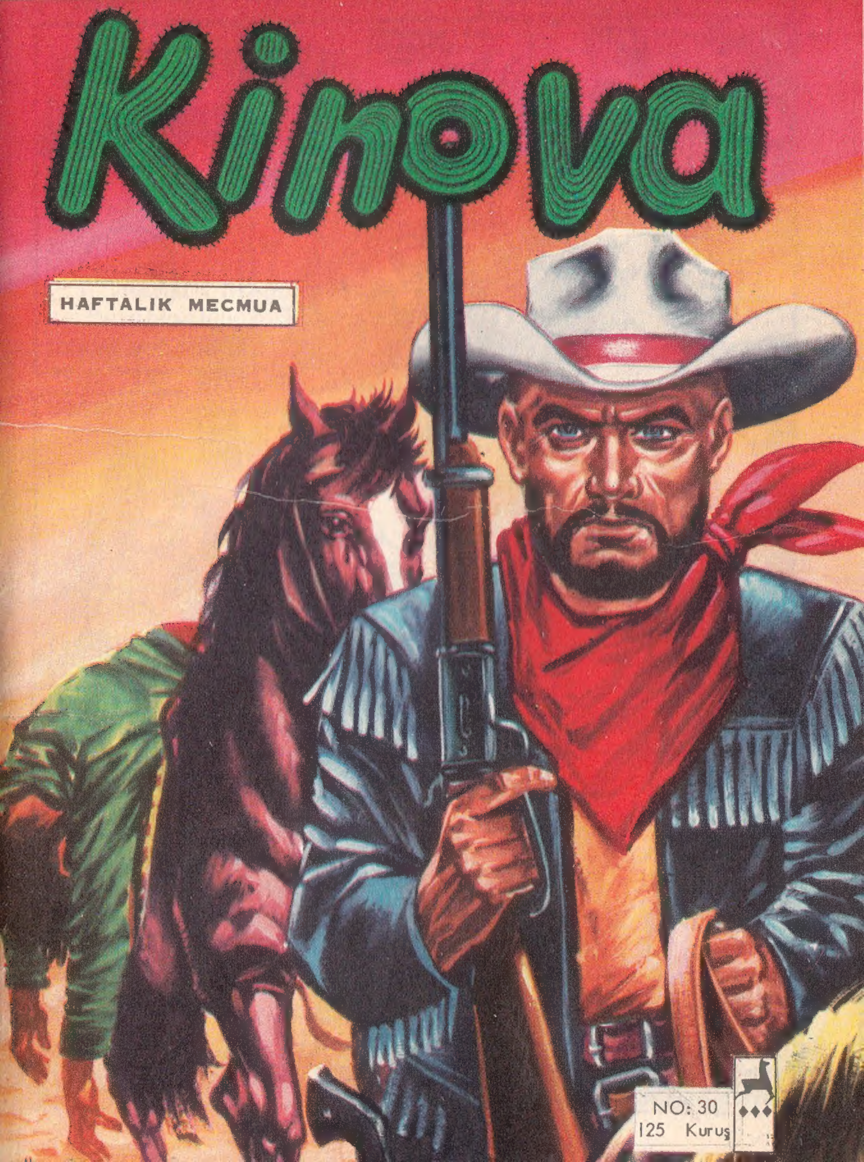
Kinova
HAFTALIK MECMUA
NO: 30
125 Kuruş

Gülelim

CEZA

-"Nerede kaldın Hikmet."
-"Cezalı idim anneciğim."
-"Çok ayıp. hiç senden başka böyle ceza bekleyen var mı?"
-"Evet, anneciğim. Öğretmen de bekledi....

-Taş atmayı bırak da arabamıza binip eve gidelim.

KULÜBEYE GELİNCE...
İMDAT!
BİZİM ESKİ DOSTUN BAŞI DERTTE GALİBA LARİ BAKALIM HELE!.
HEY BABALIK BU NE HAL? KİM BAĞLADI SENİ BÖYLE?
SEN MİSİN SAM? TAM ZAMANINDA YETİŞTİN GENE!. GEL DOSTUM GEL!..
İKİ KİŞİYDİLER!. GECE MİSAFİR ETTİM ONLARI.. SABAH ALTINLARIMI ALIP KAÇTI NAMUSSUZLAR!
ÜZÜLME BABALIK! GERİ ALIRIZ ALTINLARINI GENE ONLARDAN.
SAM BU İŞİ YAPANLARIN ARADIĞI HAYDUTLAR OLDUĞUNU DERHAL ANLAR VE AKABİNDE DE YOLA ÇIKAR
İZLER HAYDUTLARIN NEHRİN KARŞI SAHİLİNE GEÇMİŞ OLDUKLARINI GÖSTERMEKTEDİR...
HEEY! KÜÇÜK DOSTUM! DİKKAT ET DÜŞÜYORSUN!.

FAKAT LARİ MUKADDER AKİBETİNDEN KURTULAMAZ..
İMDAT!..
BEREKET AKINTI KUVVETLİ DEĞİL BURADA..
TUT ŞU KEMENDİ ÇABUK!.
İKİNCİ DEFA BENİ NEHİRDEN KURTARMIŞ OLUYORSUN BÖYLELİKLE SAM AMCA..
DİKKATLİ OL DELİKANLI!. ÜÇÜNCÜ DEFASINDA BEN YANINDA OLMAYABİLİRİM.. ÖYLE DEĞİL Mİ?

SAM BIR TEPEDEN ETRAFI TARASSUT EDER VE...
...NEHRIN ILERSINDE BIR YERLI KAYIĞI ILE ILERLEYEN IKI KIŞI GÖRÜR....
BULDUK ONLARI LARI! NEHIRDE ILERLIYORLAR!
BAK LARI! ONLARI ŞU NOKTADA KISTIRACAĞIZ...
SAM HAYDUTLARI YAKALAMAK IÇIN HAZIRLADIĞI PLANINI LARI'YE ANLATIR...
VE BÖYLECE HAREKETE GEÇERLER...
TEPEYI AŞINCA ÖNLERINE ÇIKMIŞ OLACAĞIZ ONLARIN LARI!
TAM TEPEYE VARDIKLARI SIRADA TOPRAK BIRDEN KAYAR VE...

BIR ŞEYIN YOK YA SAM! HAYATTA MISIN?
BIR ŞEYIM YOK AMA BU BAYIRI DA TIRMANMAK IMKÂNSIZ GALIBA...
AL ŞU KEMENDI DE ÇEK BIZI YUKARI BAKALIM...
LARI SAM'IN FIRLATTIĞI KEMENDI TAYFUN'A BAĞLAR VE
NIHAYET ÇIKMAĞA MUVAFFAK OLURLAR...
ÖDEŞDIK GALIBA LARI... AMA HAYDUTLARI DA KAÇIRDIK ELIMIZDEN
AZ SONRA NEHIR GÖRÜNECEK...

BURADAN İNECEĞİZ LARİ! BAK NEHİR DE GÖRÜNÜYOR AŞAĞIDAN..
ŞU AĞACA ÇIK DA BAK BAKALIM LARİ. NEHİRDE SANDALI GÖREBİLECEK MİSİN?..
LARİ AĞACA ÇIKIP NEHRİ TETKİK ETMEĞE BAŞLAR.
SANDALI GÖRDÜM SAM. ONU KARŞI SAHİLE ÇEKMİŞLER.
BİR DE BEN BAKAYIM ÖYLEYSE!..
DOĞRU GÖRMÜŞSÜN! NEYSE HERİFLERİ ELİMİZDEN KAÇIRMADIK SAYILIR.
APTALLAR SAKLAMAMIŞLAR SANDALI...
LARİ! HOŞUNA GİTMEYECEK AMA YOLA YALNIZ DEVAM ETMEM İCAB EDİYOR..
AMA SAM AMCA!
EMİRLERİME İTAATİN ŞART OLDUĞUNU UNUTMA! BURADA KALACAKSIN ŞAFAĞA KADAR DÖNMEZSEM KALEYE DÖNER HABER VERİRSİN..
30/8

SAM GİDİNCE...
...LARİ AĞAÇTA BEKLERKEN...
SEN DE BURADA ISLIĞIMI BEKLE BİNGO! HOŞÇA KAL!
SAM İLERLEMEĞE BAŞLAR...
BU SIRADA İKİ HAYDUT YEMEK HAZIRLIĞI İLE MEŞGULDÜRLER
30/9

SAM BIR KIZILDERILI KADAR SESSIZ HAREKETLERLE HAY- DUTLARA YAKLAŞIR VE ---
SIZI KANUN NAMINA TEVKIF EDIYORUM !...
FAKAT HAYDUTLARDAN BIRI ELINDEKI KARAVA- NAYI SAM'A FIRLATIR ---
SOPAYI YIYIN- CE BAYILDI SER- SEM OĞLU SER- SEM !.
YARDIM ET DE ONU ÇADIRA GÖTÜRELIM BURNER.. KALDIR! HOOOP !..
30/10

ATINI CIVARDA BIRAKMIŞ OLMALI.. ONU DA SABAH- LEYIN BULURUZ...
LARI AĞACIN ÜZERIN- DE GÖZLERINI AÇTIĞI ZAMAN ŞAFAK SÖK- MÜŞ BULUNMAKTADIR.
LARI BIR UCUNU AĞACA BAĞLADIĞI BIR IPIN ÜZERINI YAPRAKLARLA ÖRTER
SAM AMCA'YA BIR SÜRPRIZ HA- ZIRLAYACAĞIM BINGO !.
SEN DE BU- RADA DUR VE SAKIN ONA BIR ŞEY SÖYLE- YEYIM DEME OLMAZ MI BINGO !.
LARI SAM'I BEKLERKEN...
HAH ! IŞTE O HE- RIFIN ATI BURADA ...
14 9
30/11

LARİ HAYDUDU GÖRÜNCE İPİ ÇEKİVERİR...
...VE HAYDUT YERE YUVARLANINCA LARİ SERİ BİR HAREKETLE HAYDUTUN ELİNDEKİ TABANCAYI KAPAR...
AYAĞA KALK VE ŞU AĞACA DOĞRU YÜRÜ BAKALIM AHBAP!
LARİ TABANCA TEHDİDİ ALTINDA HAYDUTU SIKICA AĞAÇLARDAN BİRİNE SIKICA BAĞLAR...
SAM AMCANIN BAŞI DERTTE OLMALI BİNGO! HAYDİ BAKALIM KURTARALIM ONU.
LARİ SESSİZCE HAYDUTLARIN KAMPINA YAKLAŞIR
30/12

BURNER ATINI GETİRİR GETİRMEZ HAREKET EDECEĞİZ. SEN DE BİZLE BERABER GELECEKSİN!. ANLADIN MI ŞİMDİ KELKAFA?..
LARİ İLERİ ATILIRKEN...
...AYAĞI BİR DALA TAKILIP YUVARLANINCA HAYDUT TEHLİKEYİ UZAKLAŞTIRIR.. LARİ İSE
DERHAL YAKAYI ELE VERİR...
BİR DE VELEDİN VARMIŞ YANINDA ÖYLE MI?..
FAKAT, BİNGO SİLAH SESİNİ DUYAR...
30/13

VE SESİN GELDİĞİ TARAFA KOŞAR —
ÂLÂ! KELKAFA'NIN ATI DA TESLİM OLMAĞA GELİYOR..
FAKAT BİNGO YAKLAŞINCA HAYDUT YANILDIĞINA KANAAT GETİRİP KAÇMIYA BAŞLAR —
AFERİN BİNGO! ÇAKALIN AŞAĞIYA İNMESİNE MÜSADE ETME!
KARTER BİNGO'NUN HIŞMINDAN KURTULMAK İÇİN AĞACIN ÜZERİNE ÇIKMIŞTIR..
30/14

LARİ! ATEŞİN YANINDA BİR BIÇAK VAR.. SÜRÜNEREK GİT VE ONU ALMIYA ÇALIŞ —
PEKİ KUMANDANIM —
ŞİMDİ BIÇAĞI DİK TUTARAK KÜTÜĞE SAPLAMIYA ÇALIŞ!
SAM İPLERİNİ KESİNCE LARİ'Yİ DE KURTARIR VE DAHA SONRA ....
EVET! KARTER! ŞİMDİ AŞAĞIYA İNEBİLİRSİN KORKMADAN
LÂRİ! BAĞLA ŞU PISBIYIĞI ŞİMDİ!
YÜRÜ BAKALIM AHBAP! GİDİP ÖBÜR DOSTUMUZU DA SIKINTIDAN KURTARALIM —
30/15

FAKAT BURNER'İN BAĞLI BULUNDUĞU AĞACA GELDİKLERİ ZAMAN ORAYI BOŞ BULURLAR...
BURNER KAÇMAĞA MUVAFFAK OLMUŞ LARİ GÖRDÜN MÜ?
BAK! İŞTE AYAK İZLERİ ŞU TARAFA DOĞRU GİDİYOR! HAYDİ LARİ!..
BU SIRADA ÇALILARIN ARKASINA SAKLANMIŞ OLAN BURNER GELENLERİ BEKLEMEKTEDİR..
FAKAT, BİNGO HUYSUZLANMAYA BAŞLAR...
NE OLUYORSUN BİNGO
ONU TUT LARİ! BİNGO HAYDUDUN BURALARDA OLDUĞUNU HABER VERİYOR BİZE!.
LÂRİ! KARTERİ GERİ GÖTÜR! KARTER'İ YAKALAMAK İÇİN BİR PLÂNIM VAR BENİM. ÇABUK OL!.
SAM SONRA BİNGO'YA ATLAR

BİNGO ŞAHLANIP SÜVARİSİNİN DÜŞÜRÜR. HAYDUT BUNU GÖRÜR.
LARİ KOŞARAK GELİR...
SAM! SAM! NE OLDU SANA? YARALANDIN MI SAM?
LARİ SAM'LA MEŞGUL OLURKEN BURNER ÇALILIKLARDAN ÇIKAR...
HA..HA..HA!..ACEMİ SÜVARİ NAKAVT OLUNCA GENE YAKAYI ELE VERDİN YUMURCAK! GÖRDÜN MÜ?
HAYIR BURNER!. ASIL SEN İKİNCİ DEFA ESİR OLUYORSUN!.. BIRAK BAKALIM O YUMURCAĞI...
ELİNDEKİ TABANCAYI KASDEDİYORUM AHBAP! SALLANMA!..

VE IKI HAYDUT ARTIK SAM BOYLE'YE TESLIM OLMAKTAN BAŞKA ÇARE BULAMAZLAR...
YENİ MACERA :
KARGA İŞARETİ
BİR YAZ GÜNÜ SAM BOYLE MISSURI NEHRİ KIYISINDA DOLAŞIRKEN BAZI İZLERE RASTLAR VE DURUR...
VAY CANINA!.. BU İZLER DE NEDİR ?? BİZİM ISTIRAHAT GENE GÜMBÜRTÜYE GİDECEK GALİBA!...
MOHIKANLARIN İŞARETLERİ.. CİVAR ÇİFTLİKLER TEHLİKEDE DEMEKTİR
YAKINDAN TAKİP ETMEM İCAB EDİYOR BU İZLERİ

SAM BOYLE İZLERİ KAYBETMEDEN ORMANDA TAKİBE KOYULUR..
"VE NİHAYET KORKTUĞU MANZARA İLE KARŞILAŞIR...
YAZIK! ÇOK GEÇ KALMIŞIM!
ZAVALLI DUG! ARTIK TEHLİKE YOK ZANNEDİYORDU BURALARDA..
AZ SONRA...
TAM DA DIŞARIYA ÇIKACAĞI SIRADA VURMUŞLAR ZAVALLICIĞI!..
O, DA NE?.. BİR KARGA İŞARETİ BIRAKILMIŞ BURAYA..
EVET! GERÇEKTEN DE BİR KARGA İŞARETİ!
BU CANAVARLAR BU KARGA İŞARETİNİ NEDEN KOYMUŞLAR ACABA BURAYA ANLAMADIM...

BU MUAMMAYI MUTLAKA ÇOZMEM LÂZIM
DOLAŞAYIM ETRAF, BAKAYIM!
AYNI ANDA ON MİL İLERİDE...
HEY TOM! BUNLAR KIZIL DERİLİ DEĞİL Mİ?
TUHAF ŞEY!..YANILMIYORSAM HEPSİNDE DE TÜFENKLER VAR..
AVCI OLMASINLAR
NE AVCISI BILL? BUNLAR BAL GİBİ KIZILDERİLİ.. ÜSTELİK NİYETLERİ DE İYİ DEĞİL...
NASIL?
SİLÂHLI KIZILDERİLİ GÖRDÜN MÜ, DÖĞÜŞMEKTEN BAŞKA ÇARE YOK DEMEKTİR DERHAL EVE GİRİP MÜDAFAA TERTİBİ ALALIM
FAKAT, NE İSTİYOR BUNLAR BİZDEN?
KAFATASLARIMIZI VE SAÇLARIMIZI İSTİYORLAR

ANNA! ÇOCUĞU EMİN BİR YERE KOY VE SEN DE TETİKTE BULUN! KIZILDERİLİLER GELİYOR BU TARAFA!..
PEKİ!
EVLERİNE ÇEKİLDİLER BAK!.
BİR DAHA ORADAN ÇIKAMIYACAKLAR
İKİNİZ EVİN ARKASINDAN DOLANIP EVİ ATEŞLEYİN! BİZ DE KAPIYI KOLLUYACAĞIZ!
PEKİ!
SAHİDEN NİYETLERİ KÖTÜ MÜ DERSİN TOM?
YÜZLERİ SAVAŞ RENKLERİ İLE BOYANMIŞ GÖRMÜYOR MUSUN?
BEKLE! HENÜZ KURŞUN MENZİLİNE GİRMEDİLER. BOŞUNA KURŞUN YAKMIYALIM.

BU ESNADA...
AYNI ANDA YAK'A YERİNDEN BEŞ MİL KADAR MESAFEDE...
İZLER İHTİYAR TOM'UN EVİNE DOĞRU GİDİYOR...
YAKINDA TÜFEĞİMİN SESİNİ DUYURACAĞIM O ALÇAKLARDA..
SAM BOYLE MÜMKÜN OLDUĞU KADAR HIZINI ARTTIRIR VE NİHAYET...
TAMAM! GELDİK İŞTE NİHAYET...
VAY CANINA! EVİ ATEŞE VERDİLER. AMA HENÜZ HERŞEY BİTMİŞ DEĞİL!..
30/22

BIRAK ŞİMDİ DAMI DA DIŞARIDAKİLERİ DÜŞÜN SEN. KADER NEYSE O OLACAK...
TOM!.. DAM ÜZERİMİZE ÇÖKECEK..
BİNGO'YU YANIMA ALMAMAKLA BÜYÜK HATA ETMİŞİM.
BU SIRADA EVİN İÇİNDE...
BİR KİŞİ EKSİLDİ TOM GÖZÜN AYDIN!..
VE...
AH!
30/23

NEYSE YETİŞTİM İŞTE!
AH!
VARAN BİR TEMİZLİĞE DEVAM ETMEKTE BİR MAHZUR YOK SANIRIM
MANİTU! KURŞUN ARKADAN GELDİ, AMA ATAN KÖPEĞİ GÖRSEYDİM BİR..
SAM İKİNCİ KIZILDERİLİYE DE NİŞANINI ALIR
AL BAKALIM SEN DE BUBAP!
EY KUDRETLİ MANİTU! İŞTE ATEŞ EDENİ GÖRDÜM NİHAYET!

SAM'I GÖREN KIZILDERİLİ KENDİSİNİ YANA ATMAK İSTERSE DE GEÇ KALIR VE KURŞUNU YER.
BANG!
VE KESKİN BİR NARA İŞİTİLİR KIZILDERİLİLER KORKUYLA TİTRERLER..
YİİİEEHHH
BİZİ DE ÖLDÜRECEK BU!
MANİTU!
KAÇALIM!
PİS ÇAKALLAR! TEMİZLEYECEĞİM HEPİNİZİ!
TANRIYA ŞÜKÜR! SAM BÖYLE GELİYOR BU TARAFA!
TANRI GÖNDERDİ ONU BURAYA!
ÇABUK SEN GİT ÇOCUĞU ÇIKAR.. BEN DE BİL'İ AÇIK HAVAYA ÇIKARAYIM!

VARSIN ÖTEKİ DE KAÇSIN!. NASILSA ONU YAKALARIM SONRA..
AZ SONRA
ŞANSI VARMIŞ KURŞUN ALNINI SIYIRIP GEÇMİŞ..
ASIL SEN BURALARDA BULUNDUĞUN İÇİN HEPİMİZİN ŞANSI VARMIŞ...
BEN OLMASAM DA SİZ ONLARIN HAKKINDAN GELİRDİNİZ ZATEN!
HAYIR SAM! SEN GELMESEYDİN..
NEYSE! ŞIMDİ NE YAPACAKSINIZ? BURAYA EN YAKIN DESMOND'UN ÇİFTLİĞİ.

BEN DE ORAYA GİTMEYİ DÜŞÜNÜYORDUM ZATEN SAM...
ÂLÂ!.. SONRA DA KALEYE SIĞINIRSINIZ..
DESMOND'UN ÇİFTLİĞİNE ON MİL MESAFE VAR BURADAN...
FAKAT ETRAFTA BAŞKA İZ DE YOK. BU HESAPÇA TEHLİKE YOK DEMEKTİR KORKMAYIN
SEN DE GELİYOR MUSUN BİZLE?
HAYIR! ÖĞRENMEK İSTEDİĞİM BİR ŞEY VAR BENİM.
HINZIRLAR DUG'UN CESEDİNİN YANINA BUNU BIRAKMIŞLAR DA...
BUNUN NE MANAYA GELDİĞİNİ ÖĞRENMEK İSTİYORUM!..
TUHAF GERÇEKTEN DE...
KAÇAN KIZILDERİLİYİ BULUP BUNUN MANASINI ÖĞRENMEĞE ÇALIŞACAĞIM!...

ŞİMDİ SİZ VAKİT KAYBETMEDEN YOLA ÇIKIN!.. ÖLEN KIZILDERİLİLERİN TÜFENGLERİNİ DE YANINIZA ALMAYI UNUTMAYIN!
HEMEN YOLA ÇIKARIZ SAM! KORKMA!
KALE KUMANDANI BU HAVALİYE BİR MÜFREZE YOLLASA İYİ OLUR. KIZILDERİLİLERİN TÜFENKLERİ DE ÇOK YENİ BU DA DİKKATE DEĞER...
GÜLE GÜLE SAM!
GÜNEŞ BATARKEN.
VAY HINZIR VAY!. ORMANA DALMAKLA ELİMDEN KURTULABİLECEĞİNİ SANMIŞ AMA DUR HELE! GÖRÜŞECEĞİZ SENİNLE!
BİR YANDAN DA HAVA İYİCE KARARDI.. TAKİP ETMEK FAYDASIZ. GECEY. GEÇİRECEK BİR YER BULAYIM ŞİMDİ
FAKAT GECELEYİN SAM'IN TAKİP ETTİĞİ KIZILDERİLİ SAM IN YAKTIĞI KAMP ATEŞİNİ GÖREREK YAKLAŞIR...
MANİTU! ARKADAŞIMI ÖLDÜREN KÖPEK BURADA UYUYOR

ARKADAŞIMIN İNTİKAMINI ALACAĞIM.. BUNU KABİLEMDE HERKES DUYACAK.. ONU GEBERTİP ŞAN VE ŞEREF KAZANACAĞIM..
KIZILDERİLİ BİR GÖLGE KADAR SESSİZ İLERLER VE SAM'A YAKLAŞINCA BIÇAĞINI KALDIRIR...
FAKAT TAM BU SIRADA GECENİN SESSİZLİĞİNDE BİR BAYKUŞ SESİ İŞİTİLİR..
UHUUU UHUUU!
BAYKUŞ SESİNE UYANAN SAM TEHLİKELİ DURUMU DERHAL GÖRÜR VE TOPARLANIR..
GEBERECEKSİN KÖPEK!..
AL!

SAM ÖNCE SIKI BİR TEKME SAVURUR.. SONRA DA..
SENİ SİNSİ SOLUCAN SENİ! DEMEK BENİ UYURKEN ÖLDÜRMEĞE HAZIRLANIYORDUN ÖYLE Mİ?
AMA BEN UYURKEN DE HAKKINDAN GELİRİM SİZİN GİBİ ÇAKALLARIN..
KORKMA! SENİ HEMEN GEBERTMEK NİYETİNDE DEĞİLİM. BAZI SUALLERİM VAR SANA! YALNIZ BANA KÜL YUTTURMAĞA KALKARSAN SONUN KÖTÜ OLUR BUNU BİL!
NE O? KONUŞMAK NİYETİNDE DEĞİL MİSİN YOKSA?
TOM'UN EVİNİ BASANLARDAN KAÇABİLEN TEK ÇAKAL SENSİN.. BİLMEN LÂZIM! SÖYLE BAKALIM NEDİR BU KARGA İŞARETİ?
30/30

BEN BİR ŞEY BİLMİYORUM.
BAK, BİLMEDİĞİN HALDE SENİN DE VAR BELİNDE BU FETİŞTEN.. KONUŞ!
KIZILDERİLİ GENE KONUŞMAYI REDDEDİNCE SAM BIÇAĞI SAVURUR
BİR SANİYE SONRA DA FIRLATTIĞI BIÇAĞI KAPMAK İSTEYEN KIZILDERİLİYE YETİŞİR.
DUR BAKALIM AÇIKGÖZ! ACELE ETME!
EĞER DİLİN ÇÖZÜLMEZSE KAFANDAKİ SAÇLARA VEDA ETMEN GEREKECEK.
BUNA CÜRET EDEMEZSİN.
ÖYLE Mİ, ZANNEDİYORSUN?
HEM SAÇLARINI ALACAĞIM HEM DE BOYNUNDAKİ MUSKANI!. O ZAMAN ÖLDÜĞÜNDE ECDAT RUHLARI SENİ LÂNETLİYECEK.
30/31

ÇOK GADDAR MIŞŞIN SARI BENİZLİ!
..MECBUREN DE HEP ÖLÜM BATAKLIĞININ KARANLIK SİSLERİ İÇİNDE KALACAK VE HİÇ BİR ZAMAN DA MANİTU'NUN SAADET DOLU MER'ALARINA GEÇEMİYECEKSİN.
YA SÖYLEYECEK OLURSAM?
O ZAMAN SENİ GÖRDÜĞÜMÜ UNUTACAĞIM!
SONRA SANA BİR TEKLİFİM VAR. SENLE ŞU BIÇAK İÇİN MERTÇE MÜCADELE EDECEĞİZ KAZANIRSAN BENİ ÖLDÜRMÜŞ OLURSUN KAYBEDERSEN ANLATIRSIN BİLDİKLERİNİ..
BEN BUNA HAZIRIM!
SAM BAŞKA BİR ŞEY SÖYLEMEDEN ELİNDEKİ BIÇAĞI KARŞIDAKİ AĞACA FIRLATIR...
BUNUN ÜZERİNE İKİ HASIM BIÇAĞI KAPMAK İÇİN OK GİBİ İLERİYE FIRLARLAR
...FAKAT AZ SONRA KIZILDERİLİ SAM'IN DAHA HIZLI KOŞTUĞUNU GÖRÜNCE BACAKLARINA ATLAR
VAY PİS SOLUCAN VAY!.
30/32

UF!
AL ŞUNU BAKALIM ÖYLEYSE!
AH!
KÜT!
BIRAZ SONRA
AKLINI BAŞINA GETİRİR..
DÜNYA BAŞIMA
VERİÇEYİM
33

CESUR MUHARİPMİŞSİN DOĞRUSU!
AMA AHMAK BİR MUHARİP.
BÖYLECE ŞEREFİNİ KAYBETMEDİĞİ KANAATİNE SAHİP OLAN KIZILDERİLİ KONUŞMAĞA BAŞLAR...
BEYAZ ADAM DA BÜYÜK MUHARİP!
SEN DE BÜYÜK MUHARİPSİN
GEÇEN AY KÖYÜMÜZE BÜYÜK VE KUDRETLİ BİR SARIBENİZLİ GELDİ.. KIRMIZI SAKALLI BİR ADAMDI.. BİR GÖZÜ DE KÖRDÜ. KABİLEMİZ İÇİN BİR ARABA DOLUSU GÜZEL HEDİYELER GETİRMİŞTİ..
REHBERİ OLAN KIZILDERİLİ "GÖZÜ KAYBOLMUŞ" DİYE HİTAB EDİYORDU ONA
ADINI BİLİYOR MUSUN?
HAYIR!. BİR ÇOK DA TÜFEK GETİRMİŞTİ. O ZAMAN REİSİMİZ İRİSIĞIR "ARTIK HÜRRİYETE KAVUŞMA ZAMANI GELDİ" DEDİ.
HATTA BU SAVAŞTA BAZI İYİ SARI BENİZLİLERİN DE BİZLERLE BERABER OLACAĞINI SÖYLEDİ...
YETER! ÜST TARAFINI BİLİYORUM.
30/34

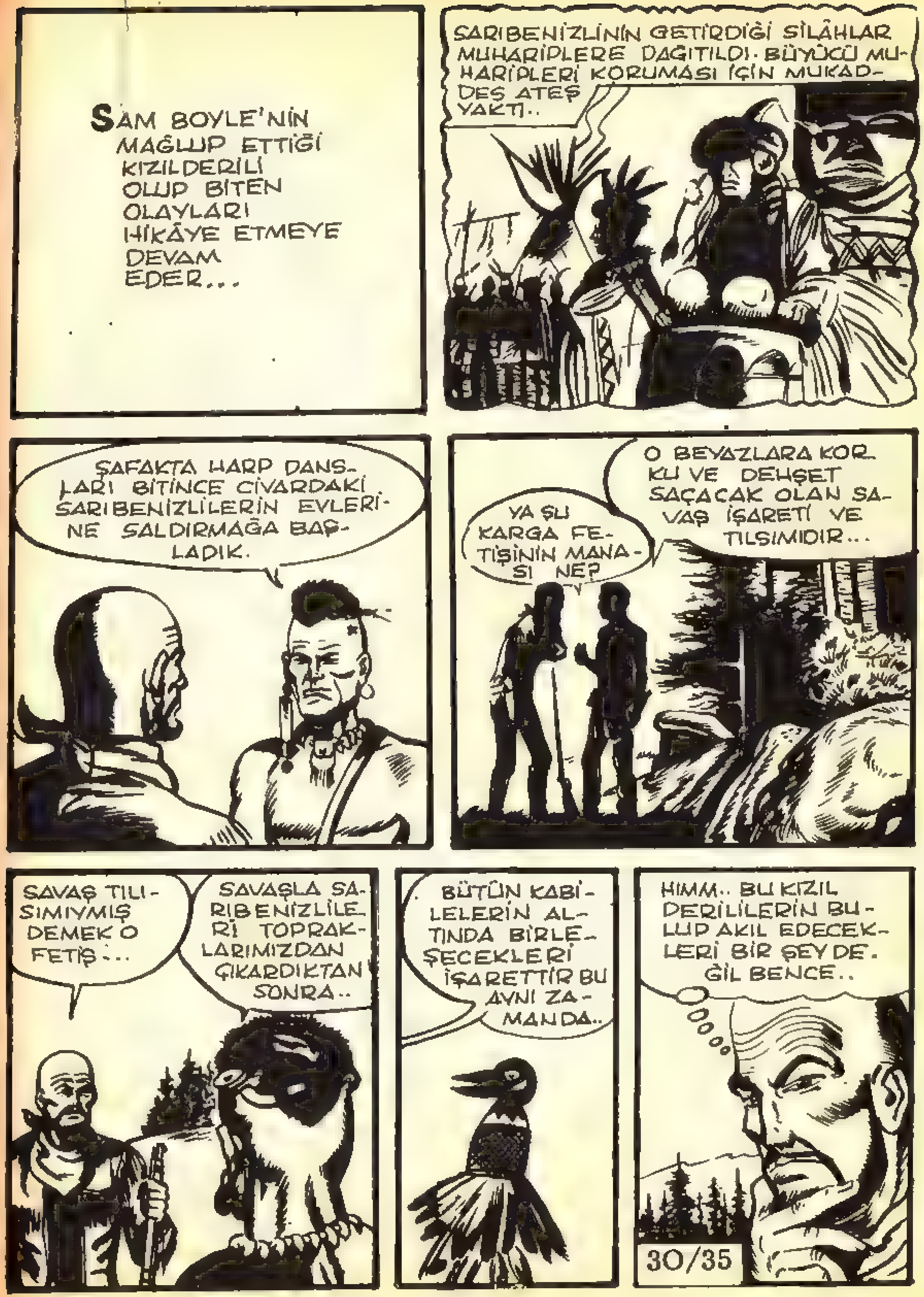
SAM BOYLE'NİN MAĞLUP ETTİĞİ KIZILDERİLİ OLUP BİTEN OLAYLARI HİKÂYE ETMEYE DEVAM EDER...
SARIBENİZLİNİN GETİRDİĞİ SİLÂHLAR MUHARİPLERE DAĞITILDI. BÜYÜCÜ MUHARİPLERİ KORUMASI İÇİN MUKADDES ATEŞ YAKTI..
ŞAFAKTA HARP DANSLARI BİTİNCE CİVARDAKİ SARIBENİZLİLERİN EVLERİNE SALDIRMAĞA BAŞLADIK.
YA ŞU KARGA FETİŞİNİN MANASI NE?
O BEYAZLARA KORKU VE DEHŞET SAÇACAK OLAN SAVAŞ İŞARETİ VE TILSIMIDIR...
SAVAŞ TILSIMIYMIŞ DEMEK O FETİŞ...
SAVAŞLA SARIBENİZLİLERİ TOPRAKLARIMIZDAN ÇIKARDIKTAN SONRA..
BÜTÜN KABİLELERİN ALTINDA BİRLEŞECEKLERİ İŞARETTİR BU AYNI ZAMANDA..
HIMM.. BU KIZILDERİLİLERİN BULUP AKIL EDECEKLERİ BİR ŞEY DEĞİL BENCE..
30/35

BEN SÖZÜMÜ YERİNE GETİRDİM VE..
EVET! ARTIK, SERBESTSİN BEN DE SÖZÜMÜ TUTUYORUM İŞTE!
BİR MÜDDET SONRA KALEDE
GÜNAYDIN NÖBETÇİ!
OO!. SAM BOYLE BU GELEN!
KUMANDAN SENİ GÖRÜNCE SEVİNECEKTİR. DURUM İYİ DEĞİL SAM!
ÖYLE Mİ DERSİN NÖBETÇİ?..
NELER DUYACAĞIZ BAKALIM BURADA DA?
HALLERİNDEN KALEYİ TERK ETMİYE HAZIRLANDIKLARI ANLAŞILIYOR BUNLARIN...
30/36

GİREBİLİR MİYİM?
SAM BOYLE!
BURADA OLMAN NE GÜZEL BİR TESADÜF SAM!
MESAJIMI ALDINIZ MI BARİ?
EVET! DESMONTLAR HERŞEYİ TAFSİLATIYLE ANLATTILAR. FAKAT ONLAR SADECE BU ANLATILANLARDAN İBARET DEĞİL.
BEVER GRİK TARAFLARINDA REDROK VADİSİNDE VE SAP GRİK İLE BİG SANDİ NEHİRLERİNİN BİRLEŞTİKLERİ YERLERDE DE BEYAZLARA TAARRUZLAR OLMUŞ.
LAKE HURON
GÖZÜKAYBOLMUŞ İŞİ AZITMIŞ DEMEKKİ
GÖZÜKAYBOLMUŞ MU DEDİN? KİM BU SAM?
MENDEBUR BİR AÇIK GÖZ O KADAR..
SAM BOYLE BU ADAM HAKKINDA BİLDİKLERİNİ ANLATIR..
DEMEK KIRMIZI SAKALLI KÖR BİR ADAM ÖYLE Mİ?. BUNDAN BAHSEDİLDİĞİNİ İLK DEFA DUYUYORUM..
BUNDAN SONRA ÇOK DUYACAKSIN.
30/37

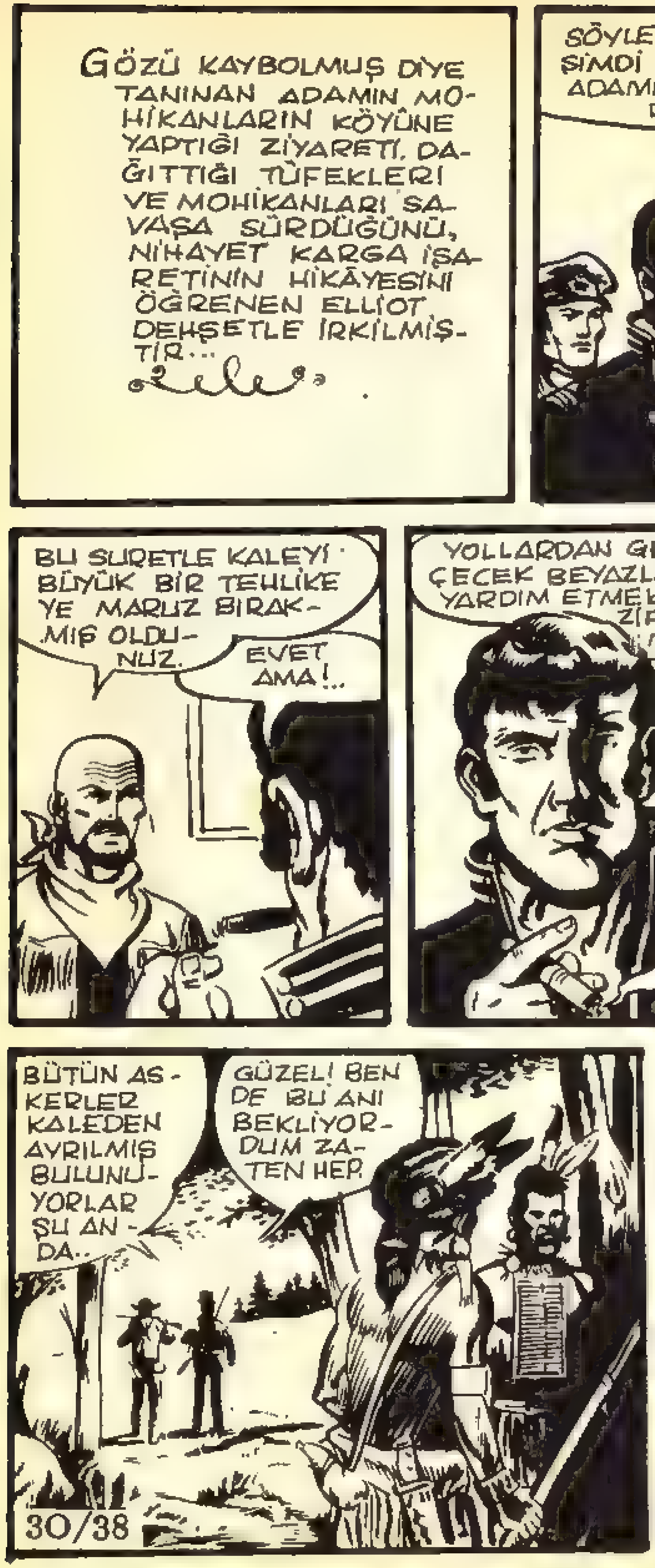
GÖZÜ KAYBOLMUŞ DİYE TANINAN ADAMIN MOHİKANLARIN KÖYÜNE YAPTIĞI ZİYARETİ, DAĞITTIĞI TÜFEKLERİ VE MOHİKANLARI SAVAŞA SÜRDÜĞÜNÜ, NİHAYET KARGA İŞARETİNİN HİKÂYESİNİ ÖĞRENEN ELLİOT DEHŞETLE İRKİLMİŞTİR...
SÖYLEYİN BAKALIM ŞİMDİ YÜZBAŞI! ADAMLARINIZ NEREDE?
YOLLARI KORUMAĞA GÖNDERDİM ONLARI..
BU SURETLE KALEYİ BÜYÜK BİR TEHLİKEYE MARUZ BIRAKMIŞ OLDUNUZ.
EVET AMA!..
YOLLARDAN GEÇECEK BEYAZLARA YARDIM ETMEK VAZİFEMİZ.
AYNI ANDA...
HABERLER GÜZEL BAY SANDER
YA!
BÜTÜN ASKERLER KALEDEN AYRILMIŞ BULUNUYORLAR ŞU ANDA..
GÜZEL! BEN DE BU ANI BEKLİYORDUM ZATEN HEP.
KABİLE REİSLERİNE SÖYLE BÜTÜN MUHARİPLERİ GÜNEŞ BATMADAN KALENİN DÖRT MİL AÇIĞINDA TOPLANSINLAR.

NİTEKİM GRUBA DOĞRU EN AZINDAN ÜÇ YÜZ KADAR MUHARİP KALE CİVARINDA TOPLANMIŞ BULUNMAKTADIR.
CİVAR EVLERE YAPTIĞIMIZ HÜCUMLAR SEMERESİNİ VERDİ. ASKERLER KALEDEN AYRILDILAR NİHAYET.
HÜCUMA KALKTIĞIMIZDA KALEDEKİ ASKERLER ÇOK ŞAŞIRACAKLAR
KALE KUMANDANININ ERGEÇ BU OYUNA GELECEĞİNİ BİLİYORDUM ZATEN. İŞTE BASTI NİHAYET..
GERİ DÖNDÜKLERİNDE BİR HARABE BULACAKLAR KALELERİNİN YERİNDE.
O KADARLA DA KALMIYACAK!

ÜSTELİK KARŞILARINDA KAHRAMAN KIZILDERİLİ MUHARİPLERİMİZİ DE BULACAKLAR
BİR DAKİKA GÖZÜKAY-BOLMUŞ!.
...İRİ SIĞIR KO-NUŞMAK İSTİYOR SÖYLEYECEKLERİ VAR.
SÖYLE BAKALIM İRİ SIĞIR. SENİ DİN-LİYORUM.
MUHARİPLERİM HÜCUM ETMEK İÇİN SABIR-SIZLANI-YOR.
BEN DE SABIRSIZ-LANIYORUM AMA HE-NÜZ VAKİT GELMEDİ İRİ SIĞIR..
KIZILDERİLİ MUHARİPLER GECELEYİN HÜCUM EDECEK-LER! ANCAK O ZAMAN ŞAN VE ŞEREFLE BEZENİR-LER..
MMM!..
FAKAT BU SIRADA SAM BOYLE İKİ TÜFEK PIRILTISI GÖRÜLÜR.
HEY! ŞU TE-PEDE BİRİ-LERİ VAR.
KUMANDANINA SÖYLE KUVVETLİ BİR DÜRBÜN ALIP DER-HAL BU-RAYA GEL-SİN.

AZ SONRA...
NE HABER?
VAY CANINA!. ŞURAYA BAK!
BİR SÜRÜ KIZILDERİLİ VE ŞU TEPEDE DE İKİ BEYAZ VAR.. BUNLARDAN BİRİ ŞU GÖZÜKAY-BOLMUŞ OLACAK.
AL KENDİN DE BAK ELLİOT!.
BU DEDİKLERİN DOĞRUY-SA MAHVOL-DUK DEMEK-TİR SAM.
HAKLISIN SAM! YANLARIN-DA İRİ SIĞIR DA VAR. HALBU-Kİ SAVAŞA KALMIYACAĞI HUSUSUNDA SÖZ VER-MİŞTİ.
NAMUSLU ADAMMIŞ DOĞRUSU.
BUNUN MANASI AÇIK SAM! ASKER-LERİMİN HEPSİ KAT-LEDİLDİ DEMEK Kİ..
HIMM!
BEN ÖYLE DÜ-ŞÜNMÜYORUM HALBUKİ..
ETRAFA SALDIRAN KIZIL DERİLİLER AZDI
GAYELERİ DE KA-LEDEN ASKERİ ÇEKMEK İDİ.. MU-VAFFAK OLDULAR İŞTE.

YA!.
ŞİMDİ DE KUVVETSİZ KALAN KALEYE HÜCUM EDECEKLER...
KALEYİ ELE GEÇİRİP YERLE BİR ETTİKTEN SONRA DA ANA KUVVETİ İMHA ETMEYİ TASARLIYORLARDIR HINZIRLAR.
MAHVOLDUK SAM, MAHVOLDUK!
TAM BİR AHMAK GİBİ HAREKET ETMİŞİM.. ŞİMDİ YAPABİLECEĞİM TEK ŞEY MERTÇE ÖLMEK.
O KADAR DA KÖTÜMSER OLMA BAKALIM ELLİOT..
SEN DE BİLİYORSUN Kİ MÜLTECİLER DE DAHİL OLMAK ÜZERE YİRMİ KİŞİYİZ BURADA...
AZ SONRA SAM CIVARI TETKİK ETMEK İÇİN KALEDEN ÇIKAR..
30/42
BAŞIMIZ ADAMAKILLI DERTTE BİNGO! YÜRÜ BAKALIM.

O KIRMIZI SAKALLI HERİFİN KAFASINDA KORKUNÇ PLÂNLAR OLDUĞU MUHAKKAK
AMA BİZ DE BUNA MUKABİL KOL KAVUŞTURUP OTURACAK DEĞİLİZ TABİİ..
GÖRDÜNÜZ MU BAY SEDAR?
EVET AMA NEREYE GİTTİĞİNİ ANLIYAMADIM. KALENİN ETRAFINDA YARIM BİR TUR YAPTI. NE MANA ÇIKARTIYORSUN SEN BUNDAN?
KARARSIZ BİR HALİ YOK MU BU ADAMIN SENCE?
VAR! BAKIN İŞTE YARIM BİR TUR DAHA YAPIYOR.
BİR ŞEY ARIYOR GALİBA! İŞTE DURDU. KALEYE BAKIYOR.
VE KALEYE DÖNÜYOR GENE..
30/43

BEN DE BİR MANA VERE- MEDİM BUNA BİLDER!
BELKİ BU GECE SONUMU- ZU YAŞIYACAĞIZ AMA POSTU PA- HALIYA MAL EDECE- ĞİZ ONLARA BİN- GO!
AZ SONRA.
HENÜZ BÜTÜN ÜMİT KAPILARI KAPAN- MIŞ DEĞİL YÜZBAŞI.. YETER Kİ KALE- NİN ETRAFINDAKİ OTLARI DÖRT METRE İLERİYE KA- DAR BİÇELİM VE BUNU DA HAVA KARARMADAN EVVEL YAPIP BİTİRELİM
DUYDUNUZ MU?
ADAMLAR DERHAL ORAKLARI KAPIP FAALİYETE BAŞLAMIŞLAR- DIR
SAM DA KADINLARA İÇİ PAÇAVRA DOLU TORBALAR HAZIRLATIR

SAHİDEN ŞİMDİ SENİN..
EVET! BENİM KA- NAATİM BU MERKEZ- DE.
KALENİN ETRAFINDA BAZI HAREKETLER VAR AMA PEK ANLAŞILMIYOR MAHİYETİ
ALDIRMA!
İRİ SIĞIRA SÖYLE ARTIK HÜCUMA HAZIR OLSUN!
ŞİMDİ!
DEDİĞİNİ YAPTIK SAM!.
ALÂ! ŞİMDİ ŞU İKİ TOPU YUKARI ÇIKARALIM.
BU ÇOK ÇETİN BİR SAVAŞ OLACAK GİBİ- ME GELİYOR SAM
MUVAFFAK OLA- MAZSAK KALABA- LIK BİR KAFİLE OLARAK ÇIKA- CAĞIZ SEMA- YA
ÇOK SOĞUK KANLI- SIN SAM!

ARKADAŞLAR! ALTI TANE GÖNÜLLÜYE İHTİYACIM VAR. BUNLARIN ÇOK NİŞANCI VE ÖLÜMÜ HİÇE SAYAN KİMSELER OLMASI LÂZIM..
HAYDİ BAKALIM! YANIMDA ÖLMEK İSTEYEN VARSA ÇIKSIN!
HOŞÇA KALIN! DEDİKLERİMİ DE UNUTMAYIN SAKIN!
ÜMİT KALMAYINCA KALEYİ UÇURACAĞIM
TAMAM!
VAKİT GELDİ İLERİ!
KIZILDERİLİLER SESSİZCE YAMAÇLARDAN AŞAĞIYA İNERLER...
30/46

TORBALARI GAZLAYIP TOPLARIN AĞZINDAN TIKIN İÇERİ..
ÇABUK OLUN! YAKLAŞIYORLAR. GAZDAN TASARRUF ETMİYE KALKMAYIN. GAZIMIZ BOL!..
SONRA SAM GELİŞİ GÜZEL İLERİYE ATEŞ EDER.
BU KURŞUNU BOŞUNA ATMAYA MECBURDUM... ALIN!..
GERÇEKTEN DE SİLAH SESİNİ DUYAN KIZILDERİLİLER...
YEAAAAA!..
İŞTE O ZAMAN SAM TOP BAŞINDAKİLERE EMRİNİ VERİR.
ARKADAŞLAR İLERİ!
TOPLAR KIZGIN ÇİVİ KUSMAĞA BAŞLARLAR...
30/47

BU SİLÂHIN TESİRİ KORKUNÇ OLUR.
AH!
AH!
AH!
GAYRET ARKADAŞLAR! VERELİM ŞUNLARIN AĞIZLARININ PAYINI!..
BOOM
VAY CANINA! NASIL ŞEY BÖYLE?
AAA!.. BAKIN! OTLAR DA TUTUŞTU...
YEAA!
MANİTU!
AH!
O BEYAZLAR GENE GÖZÜ KAYBOLMUŞ.
GÖRDÜM! MUHARİPLERE SÖYLEYİN BU TARAFTAKİ OTLARI DA TUTUŞTURSUNLAR...

BİR DAKİKA SONRA...
BAK SAM! ONLAR DA O TARAFTAKİ OTLARI TUTUŞTURDULAR!
HIMM!. ÇOK KURNAZ BİR HERİF BU GÖZÜKAYBOLMUŞ DENEN NAMUSSUZ!.
BÖYLECE ARTIK İKİNCİ DEFA OT YANGININDAN DURDURULMA TEHLİKESİNİ BERTERAF EDİLMİŞ OLUR...
MUHARİPLER KISA ZAMANDA KALENİN ETRAFINI TAMAMEN ATEŞLERLER
YANGIN DAHA EVVEL YANMIŞ SAHANIN HUDUDUNA GELİNCE TABİATIYLE DURUR, İLERLEMEZ..
KALEYE YARIM SAATTEN EVVEL HÜCUM EDEMEZLER BU HINZIRLAR.. AMA ÜMİT ETTİKLERİNE NAİL OLAMIYACAKLAR...
KALE YANMAKTAN KURTULDU AMA...

YANGIN SÖNER SÖNMEZ TEKRAR HÜCUMA GEÇECEKLERDIR!
İYICE YAKLAŞMADAN ATEŞ ETMEK YOK!
KORKMAYIN! TOPLUNU TEMIZLEYECEK CEPHANEMIZ VAR! CESARET ÇOCUKLAR!.
AZ SONRA YANGIN SÖNMÜŞ TOPRAK SOĞLIMUŞ MEHTAP ÇIKMIŞTIR
İŞTE GELİYORLAR! BU SEFER NETICEYI ALMAK İSTIYECEKLERDİR...
ATEŞE BAŞLASAK ARTIK! NASILSA NETICEDE HAKLIYACAKLAR BIZI SAM.
ACELE ETME YÜZBAŞI!
BIRAZ DAHA YAKLAŞIN BAKALIM ÇAKALLAR! TAMAM ARKADAŞLAR! ATEŞ!
BOOOM!
30/50

YEAA!
AH!..
İLERİ!
YEHOO!
SAĞ KALANLAR DA DERHAL KANCALI İPLERİNİ KALE DUVARLARINA ATARLAR ...
...VE KALEYE TIRMANMIYA BAŞLARLAR...
ATEŞ!
30/51

SAM AR-KASINI DÖNDÜĞÜNDE KALE-YE GİR-MEYE MUVAFFAK OLMUŞ KIZILDE-RİLİLERİ GÖRÜR...
VAY CANINA! DUVARLARDAN GİRMEĞE MUVAF-FAK OLMUŞ-LAR...
DİKKAT, KAFA-NI UÇURA-CAKLAR
AY!
NE?
BANG!
AH!
SAM DER-HAL HARE-KETE GEÇER...
AH!
KIZILDERİLİLERDEN BİRİNİ YAKA-LADIĞI GİBİ KALDIRIR VE DUVAR-DAN AŞAĞIYA FIRLATIR...
..VE BİR DİĞERİNİ DE BIÇAĞI-NI SAVURARAK HAKLAR...
BU DA SA-NA!..
30/52

BU ARADA BAŞKA BİR GRUP DAHA KALEYE TIRMAN-MIŞTIR. SAM'A BİR BALTA FIR-LATIR...
DİKKAT SAM! EĞİL ÇABUK AŞAĞI!
BANG!
BANG!
AAAH!
YEAAAA!..
YEOO!..
AH!
HINZIRLAR!
TOPU ÇE-VİR ÇA-BUK DOS-TUM!
30/53

TOP SERİ BİR HAREKETLE KIZILDERİLİLERİN ÜZERLERİNE ÇEVRİLİR.....
ATEŞ!
BİR ANDA KIZILDERİLİLER İÇİN DURUM TERSİNE DÖNER-
BOOOM!
YAŞASIN SAM!.. YA--
AŞAĞIDAN GELDİ!
ZAVALLI DOSTUM! AYAĞA KALKMAMALIYDI-
SONUMUZ GELDİ SAM KAPIYI ZORLUYORLAR! ...
ÜZÜLME ONBAŞI! HAN KAPISI DEĞİL ORASI! KALE KAPISI.
KAPI ZORLANMAKTADIR--
DAN!

NE YAPMAYI DÜŞÜNÜYORSUN SAM ?
PAHALIYA MAL OLACAĞIZ ONLARA! ŞU BARUT FIÇISI VAR YA
EVET VAR! NE OLACAK? YOKSA HEP BERABER HAVAYA UÇMAMIZI MI TASARLIYORSUN SAM?
DAHA ZAMANI GELMEDİ BUNUN ONBAŞI
SAM AZ SONRA BARUT FIÇISINI KIZILDERİLİLERE KARŞI KULLANIR.
BRROOM!
AH!
OF!
EYVAH!
KAPIDAKİ KIZILDERİLİLERİ NASIL TEMİZLEYİVERDİ BİR ANDA...
YAMAN BİR ADAM ŞU SAM
SAM'IN DEVAMLI BAŞARILARI MÜCAHİTLERİ CESARETLENDİRMİŞTİR
YAŞASIN SAM BÖYLE!
YAŞASIN HANRİ KALESİ KAHRAMANLARI ATEŞ!

GEBERİN ÇAKALLAR!
AL BAKALIM!
AH!
KAATİLLER SİZİ!
SONUNA KADAR DÖVÜŞECEĞİZ SİZLE, ALIN!
AHH!
BU TOPU ATEŞLEYECEK KİMSE KALMADI AMA...
30/56

YUZBAŞI ELLİOT TOPU KIZILDERİLİLERİN ÜZERLERİNE YUVARLAR
ALIN! SİZİN OLSUN ARTIK.
AAAAH!
HANRİ KALESİ MUDAFİİLERİNİN SAYISI ONALTIYA DÜŞMÜŞSE DE BU ARADA İRİ SIĞIR MUHARİPLERİNİN YARISINI KAYBETMİŞTİR...
BAŞIHR YURUZ SAM! TANRI YARDIM EDIYOR BİZE ŞU HALE BAK
ÇABAHA KADAR DAYANIRSAK
KALENİN ETRAFI MOHİKANLARIN CESETLERİNDEN GEÇİLMEZ HALE GELDİ
TANRI ZAYIFLARI KORUR ELLİOT
MOHİKANLAR SON BİR ÇARE OLARAK KALE KAPISINI TUTMUŞLARDIR.
30/57

KAPINI TUTUŞTURDULAR İŞTE!
OLAĞI BUYDU ZATEN
DİNLEYİN ARKADAŞLAR! DERHAL BARAKALARA ÇEKİLİN! BURADA DURULMAZ ARTIK
AZ SONRA
BU BEKLEYİŞ ASABIMI BOZUYOR
CESARET ARKADAŞ!
NEREDEYSE GELECEKLER
SAM'IN DEDİKLERİNİ HARFİYEN TATBİK ETMELİYİZ. BU BARAKALARDAN KENDİMİZİ MÜKEMMELEN MÜDAFAA EDEBİLİRİZ
BİR KAÇINI SAF DIŞI EDELİM BUNLARIN HİÇ OLMAZSA
AH!
BANG!
ELLİOT! BOŞUN HEDEF TEŞKİL EDİYORSUN BELKİ DE İÇERİ GİRSİNLER
AMA
30/58

NİHAYET KAPI TAMAMEN YANINCA...
KIZILDERİLİLER VAHŞİ SEVİNÇ ÇIĞLIKLARI ATARAK KAPIYA DOĞRU KOŞMIYA BAŞLARLAR
YEAAA A!
HİOO!
VE GELİŞİGÜZEL ATEŞE BAŞLARLAR
BU SIRADA SAM VE ELLİOT DA İLK GİRENLERİ KARŞILAMIYA BAŞLARLAR...
FAKAT BU SIRADA...
AH!
KALE SANA EMANET
SAM!
KAHRAMAN DOSTUM BENİM! CESARET ELLİOT...
30/59

BU SIRADA AŞAĞIYA İNDİRİLEN TOPU TEĞMEN ATEŞLEMEGE HAZIRLANMAKTADIR...
SESLERİ YAKLAŞIYOR.
NEREDEYSE KÖŞEYİ DÖNERLER.. DİKKAT!
ATEŞ!
BOOOM!
AH!
AH!.
BU TOP ATEŞİ KIZILDERİLİLER İÇİN YENİ VE ACI BİR SÜRPRİZ OLMUŞTUR.
ATEŞ!..
ÇABUK! TOP DOLDUR! ATEŞ!

BOOM!...
BANG
BUNDAN SONRA YAPACAK ŞEY KALMADI ARTIK...
AH!.
TOP ŞU TARAFTA SUSTURUN ŞUNU!
AH!
BAK HELE! IRISIĞIR DENEN ŞU HERİF OLACAK!
BU TARAFA DOĞRU GELİYORLAR.. TOP DOLDURMAĞA VAKİT YOK. ARTIK ARKADAŞLAR. TANRI GÜNAHLARIMIZI AFFETSİN
KIZILDERİLİLER KALEYE GİRDİLER BAY SEDAR. KALE BİZİM DEMEKTİR.
IRISIĞIR'IN APTALLIĞI İŞİMİZE YARADI BİLDER. ZAFER BİZİM İŞTE!
İLERİİİ!...

KALLEŞLIĞININ CEZASINI ÇEKE-CEKSIN ŞIMDI, ALÇAK HERIF!
AH!
BUNUN ÖLMESI ŞANSIMIZI DE-ĞIŞTIRIR BELKI...
KAÇIYORLAR!
ŞURAYA BAKIN BAY SEDAR! YÜZGERI ETTI KIZILDERILILER
NE YAPIYOR BU SERSEM-LER BÖYLE ?
HAY AHMAK HERIFLER HAY!..
YAŞASIN! KALE KUR-TULDU... KA-ÇIYORLAR.. TANRI KALE-MIZI KORUDU!

TAMAM IŞTE! REISLERI ÖLÜN-CE SAVAŞI BI-RAKIRLAR BUNLAR!..
BIRAZ SONRA...
SAĞ KALANLAR SADECE BIZIZ TEĞMENIM....
YEDI KIŞI KALDIK DEMEK.. BU BÜ-YÜK ZAFER HANRI KALESININ ŞEREF SAHIFESINI TEŞKIL EDECEKTIR...
HEY! BAŞKA KIMSE VAR MI SAĞ KALAN ?
BEN VARIM!
SAM BOYLE!..
ZAFERINIZI TEBRIK EDE-RIM BAYLAR
SAM DERHAL AŞAĞIYA ATLAR...
TALIMATINA GÖRE HAREKET ETTIK BIZ SADECE!
BÜYÜK KAHRA-MAN..!
HEPINIZLE HAKKIYLA IF-TIHAR EDIYO-RUM ÇOCUK-LAR...

BU KALE'NİN KUMANDANLIĞINI SANA TEVDİ EDİYORUM TEĞMEN.
MOHİKANLAR YENİ REİS SEÇİNCEYE KADAR BURALARDA SOKULMAZLAR.
O ZAMANA KADAR DA ASKERLER KALEYE DÖNERLER.
MOHİKANLARIN SAVAŞA KALKMALARINA ŞAŞTIK SAM.. İRİ SIĞIR İLE DOSTTUK.
İŞLERİ O KIRMIZI SAKALLI TİLKİ KARIŞTIRMIŞ.. MAKSADI NE BİLMİYORUM.
BU SIRADA CİVARDA BİR TEPEDE..
NE OLDU KARGA GÖZLÜ? ANLAT!.
İRİSIĞIR ÖLDÜ! MOHİKANLAR ONUN ÖLÜMÜ İLE BAŞSIZ KALMIŞ OLDULAR...
SEÇİLECEK YENİ REİSİMİZ EMİRLERİNİ ÖĞRENMEDEN SAVAŞAMAYIZ..
SENİN REİS SEÇİLMEN İÇİN İHTİYARLAR MECLİSİNE HEDİYELER VERİRİM. SEN DE REİS OLUNCA TEKRAR ADAMLARINI TOPLAR KALEYE HÜCUM EDERSİN.
BUNU KARGAGÖZÜ DEĞİL İHTİYARLAR MECLİSİ BİLİR. ANCAK! USUL BÖYLEDİR.
İŞ FENA!

ASKERLER HER AN DÖNEBİLİRLER BAY SEDAR! GİTSEK BURADAN
DOGRU BİLDER..
MUHARİPLERİNİ TOPLA VE KÖYE DÖN KARAGÖZLÜ! İHTİYARLAR MECLİSİNİ TOPLA. BEN HEDİYELERLE GELECEĞİM ORAYA
BEYAZLARI KOVMALISINIZ TOPRAKLARINIZDAN.
GÖZÜ KAYBOLMUŞ'UN BENİ REİSLİĞE LÂYIK GÖRMESİNE SEVİNDİM.. REİS OLURSAM SARI BENİZLİLERİ MUTLAKA KOVACAĞIM TOPRAKLARIMIZDAN...
ÂLÂ!.
DAHA SONRA.
İŞ KARIŞTI BAY SANDER.
KARGAGÖZÜNÜ ÇABUK KANDIRIRIZ BİLDER.. MERAK EDİLECEK BİR ŞEY YOK!
BU İŞİN UZAMASI İYİ OLMUYOR FAKAT.. BEYAZLAR BİZİ YAKALARLARSA SALLANDIRIRLAR..
KİM YAKALIYACAKMIŞ BİZİ?.
HERKES BİR KIZILDERİLİ İSYANI BİLİYOR BUNU..
YA BİR MOHİKAN ESİR DÜŞER DE...

GAZİNODA

Ali-Haydi sen anne oldun bavuldan tabakları, çatalları, ekmeği çıkar. Sofrayı kur. Sonra git garsona iki çay söyle."

Aylin-Peki tabii sen de baba olup bütün masrafları ödeyeceksin."

TOMMİKS'in

AKILLARA DURGUNLUK
VERECEK MACERALAR
HER HAFTA

TOMMİKS

MECMUASINDA

TOMMİKS

HER HAFTA ÇARŞAMBA
GÜNLERİ ÇIKIYOR!

KİNOVA : No: 30 - 125 Kuruş Sahibi ve Yazı İşleri Müdürü: Erdoğan Egeli İdare yeri: Cağaloğlu Tasvir Sok. 1/1 Tel : 26 50 50 26 50 51 Basıldığı Yer CEYLAN YAYINLARI MATBAASI Türkiye'de neşir hakkı Opera Mundi tarafından CEYLAN Yayınları'na verilmiştir. Son Baskı Tarihi: (21 Aralık 1971)